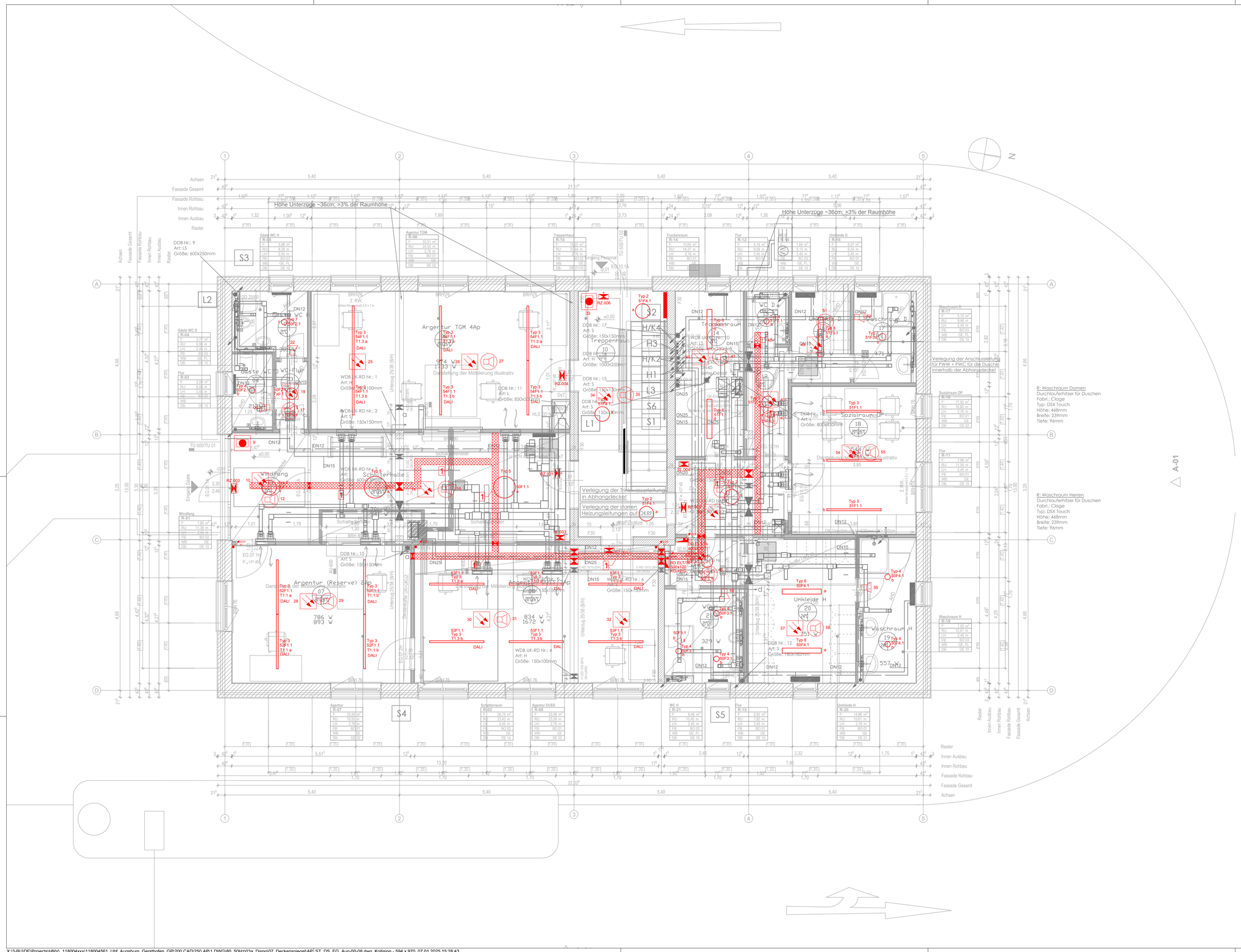

Legende:

	Bestand/ gesonderte Planung
	Neubau
	Rückbau
ADR	Ein-Ausgangsmodul
	Melder optisch
	Meldersockel mit akustischem Signalgeber
	Handfeuermelder (Schalterhöhe, nicht and der Decke)
	Optischer Signalgeber
	Akustischer Signalgeber
	Sirene
ZD	Melder in der Zwischendecke
	Haupt-Kabelverlauf im Deckenbereich
	Beleuchtung
	Deckendurchbruch (DD)
	Wanddurchbruch
	Rettungswegkennzeichenleuchte
EEA	Elektrische Energieanlagen
HLKS	Heizung/Klima/Lüftung/Sanitär
HAA	Hausalarmanlage

Hinweis:
Dieser Plan soll nur dazu dienen, die Deckenanordnungen der Anlagenteile HLS, ELT und BMA zusammen darzustellen. Die Farben sind daher nicht nach VVBAU STE. Getrennten Pläne der Gewerke sind anderen Anlagen zu entnehmen (Siehe Inhaltsverzeichnis).

Die Darstellung stellen keine Verbindlichkeit dar zum Varlauf und Positionen von Anlagen. Sie dienen nur der Orientierung.
Grundsätztlich haben sich die verschiedenen Auftragnehmer der verschiedenen Gewerke der Bauausführung vor Ort fortlaufend abzustimmen, um Kollisionen auszuschließen.

Index:	Änderungen bzw. Ergänzungen	Name:	Datum:

Prüfvermerke

die Übereinstimmung der Zeichnung mit der Ausführung bestätigt:

für den Auftragnehmer:
Ort, Datum, Name in Druckbuchstaben, Unterschrift

für die DB:
Ort, Datum, Name in Druckbuchstaben, Unterschrift

Interoperabilität geprüft (benannte Stelle), Name
Ort, Datum, Name in Druckbuchstaben, Unterschrift — geprüft

Qualitätssicherung .....
Ort, Datum, Name in Druckbuchstaben, Unterschrift — geprüft

Gilt nur für die Ausschreibung

Anlage: 3.03.1.03.08

gleichgestellt mit Prüfexemplaren
Ort, Datum, Name in Druckbuchstaben, Unterschrift

Freigabe zur ..... Prüfung
Ort, Datum, Name in Druckbuchstaben, Unterschrift
Prüfingenieur

DB InfraGO
Freigabe der Ausführungsunterlagen
☐ mit Regelungen durch den BVB
Freigabe-Nr.: .....
Ort, Datum, Name in Druckbuchstaben, Unterschrift (BVB)

Genehmigung zur Bauausführung
Ort, Datum, Name in Druckbuchstaben, Unterschrift

Bauherr:
DB InfraGO AG
Projekte KV-Terminals
I.S-MB-K-U
Am Hauptbahnhof 4
66111 Saarbrücken
Ort, Datum, Unterschrift

DB Energie GmbH
Betriebsbereich
Südwest (I.ET-S-SW)
Gutschstr. 6
76137 Karlsruhe

Projektleitung:
DB InfraGO AG
Projekte KV-Terminals
I.S-MB-K-U
Am Hauptbahnhof 4
66111 Saarbrücken
Saarbrücken,
Ort, Datum, Unterschrift

Planung:
AFRY 30159 Hannover
Tel. 0511 / 92975-0
Fax. 0511 / 92975-30
Berlin, 02.09.2024, gez. Hild
Ort, Datum, Unterschrift

Aufragnehmer (AN):
Ort, Datum, Unterschrift
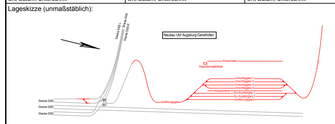
Lageskizze (unmaßstäblich):